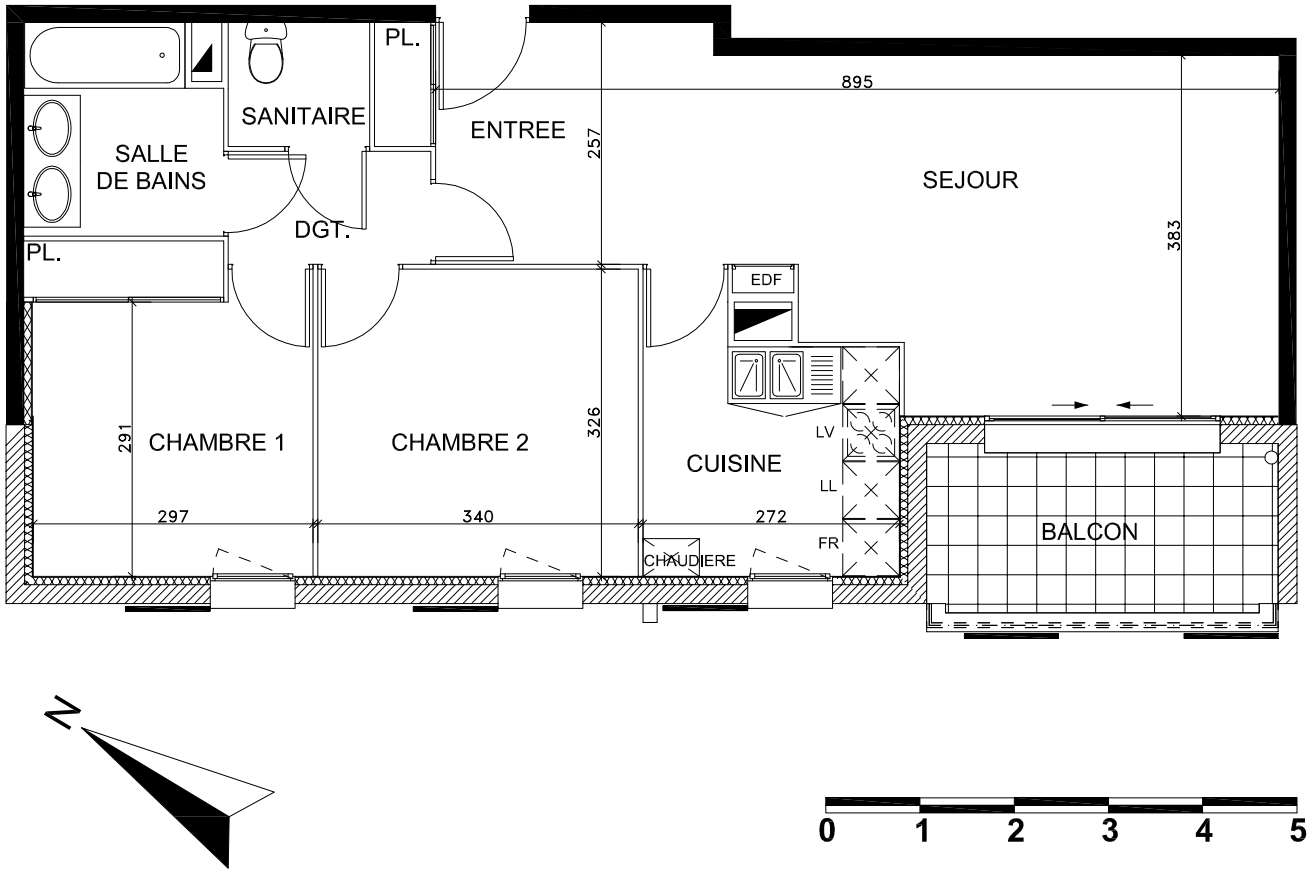

DATE: 01/08/2011

NOTA: Plan succeptible de modifications suivant impératif d'ordre technique et/ou administratif. Retombées, faux plafonds, canalisations et radiateurs non représentés.

LE 23

une réalisation de:

Promomidi

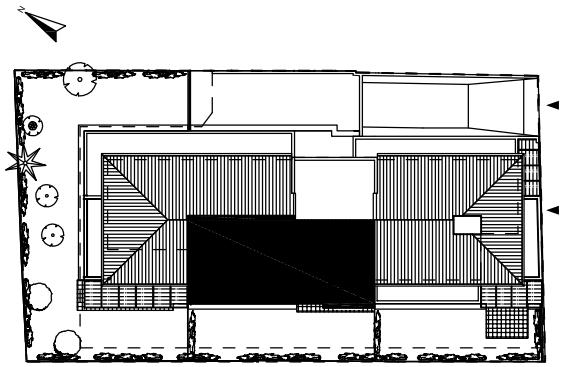

LOGEMENT: **12** TYPE: **3**

NIVEAU: **R+1**

SURFACES :

ENTREE + PL + SEJOUR	29,10	m²
CUISINE	7,35	m²
DEGAGEMENT	2,60	m²
CHAMBRE 1 + PL	10,35	m²
CHAMBRE 2	11,10	m²
SALLE DE BAINS	4,55	m²
SANITAIRE	2,00	m²
TOTAL HABITABLE	**67,05**	**m²**
BALCON	7,10	m²