Maison M45

T4

groupe Promomidi
l'immobilier, autrement.

Les Balcons du Pech
Escalquens

RdC	
Séjour+pl	32,46m²
Cuisine	5,26m²
Dgt+pl	3,45m²
Wc	2,06m²
Etage	
Dgt	2,13m²
Bains	7,42m²
Chambre1+pl	10,89m²
Chambre2+pl	11,46m²
Chambre3+pl	10,17m²
TOTAL Habitable	**85,30m²**
Garage	20,79m²
Terrasse	10,00m²
Terrain	200,00m²

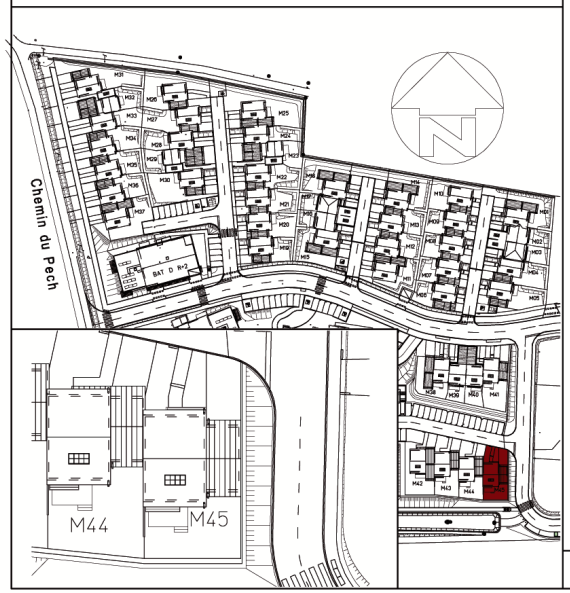

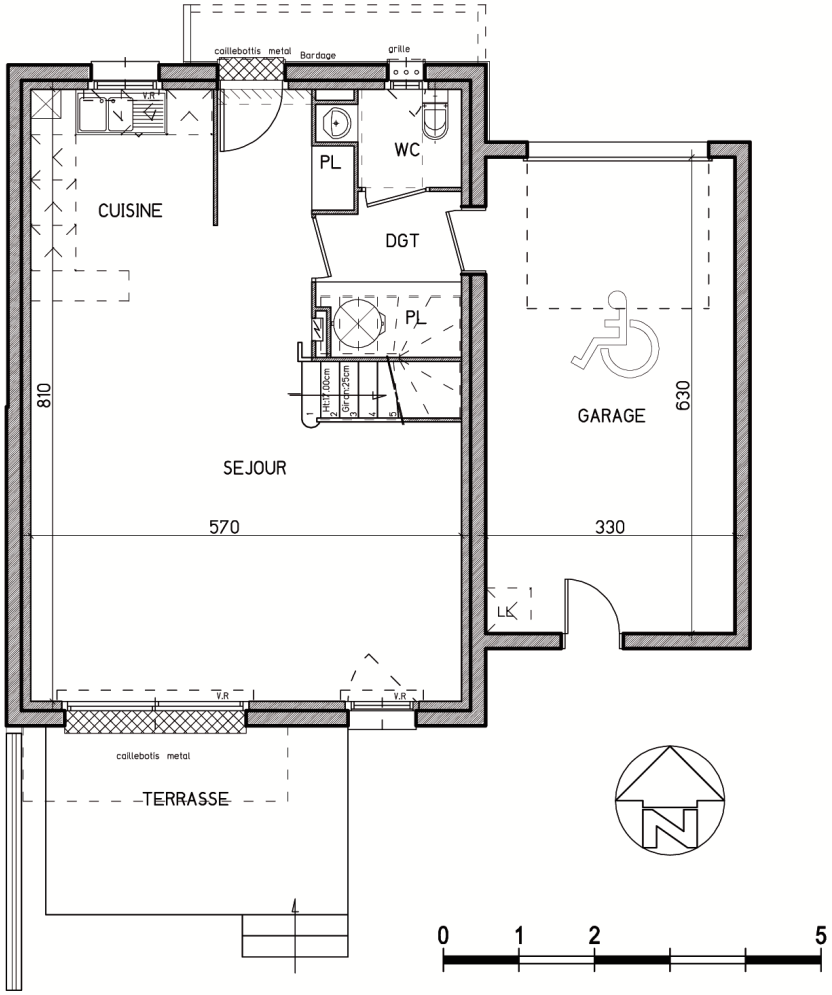

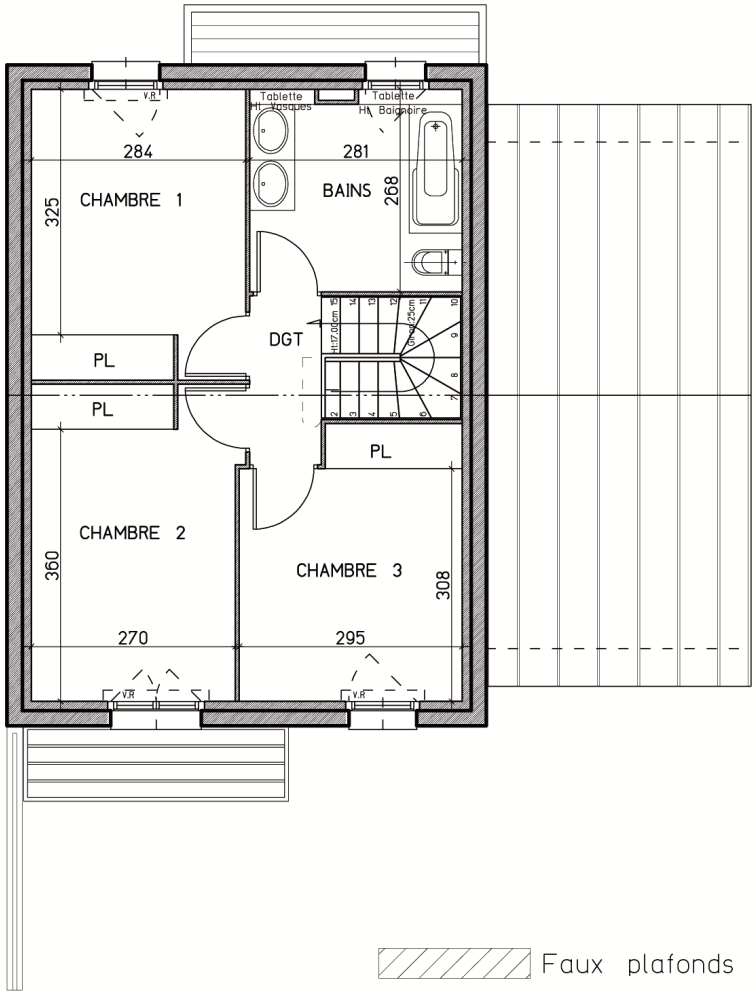

27 Septembre 2011

Plan susceptible de modification suivant impératifs d'ordre technique et/ou administratif. Retombées, faux-plafonds, canalisations et radiateurs non représentés.